

ライオンズクラブ国際協会
第103回シンガポール
国際大会

オンライン登録マニュアル
2019年12月9日





第103回シンガポール国際大会概要

- 日時：2020年6月26日(金)～2020年6月30日(火)
- 場所：シンガポール
- 会場：サンズ・エキスポ&コンベンションセンター
(マリーナベイサンズ内)
- 6/27 (土)：インターナショナルパレード (17時～)
- 6/28 (日)：開会式 (10時～)
- ：ガバナーを囲む晚餐会
- 6/29 (月)：2日目総会・投票
- 6/30 (火)：閉会式 (10時～12時)

登録	金額(US\$)
早期登録 (2020/1/10まで)	\$ 175
普通登録 (2020/1/11～ 2020/3/31まで)	\$ 225
通常登録 (2020/4/1～ 現地登録)	\$250



登録サイト情報

国際大会公式ウェブサイト

<https://lcicon.lionsclubs.org/ja/>



大会スケジュール

https://cdn2.webdamdb.com/md_Ewi4rk5BCfC7.jpg.pdf?v=1





登録方法 1. 国際大会登録のサイトに入ります

Registration Information x + v

https://lciicon.lionsclubs.org/ja/attend/registration-information/

基本情報 参加する 体験する ニュース **今すぐ登録** 日本語

登録情報

2020年LCICon シンガポールの登録および宿泊

登録料：

- 2020年1月10日までは175ドル
- 2020年1月11日～3月31日の期間は普通登録料金225ドル
- 2020年4月1日～現地登録の場合は250ドル

レオの登録料：

アルファ・レオ（12～17歳） 20ドル
オメガ・レオ（18～30歳） 100ドル

ライオンズクラブの大会および宿泊登録アプリケーションでは、大会参加者および宿泊者の個人情報について、以下に示すデータを使用します。その対象となる個人情報は、大会参加者および宿泊者の氏名、住所、居住地の都市名、州名または県名、郵便番号、国名、メールアドレス、電話番号です。これらに加えて、宿泊施設への到着および帰路に関する情報、宿泊料金などの旅行に関する情報も使用場合があります。ライオンズクラブ国際協会は、アプリケーションから取得した情報を、出席者の大会への参加登録と出席者の名札/バッジの作成の目的のみに使用します。ただしライオンズクラブ国際協会に対して、会員がさらなる個人情報を既に別途開示している場合は、その限りではありません。出席者の個人情報は、各会員体験の改善のために利用される場合があります。同アプリケーションが皆様の情報を

最近の投稿

- シンガポール：'ライオン・シティ'を覗いてみよう
- 最終版のシンガポール行事予定表が公開されました
- シンガポールへようこそ

ここをクリック
又は
<https://www.mcisemi.com/lci2020/>
にアクセス



登録方法 2. 登録画面に入ります

個人登録する場合はここをクリック

注意
10名以上クラブ単位で参加申し込みをする場合は、複合地区ツアーコーディネーターを経由して参加申し込みをしてください。

ここをクリックしてクッキーをOnにする

ACCEPT



登録方法3. データ保護及びプライバシーポリシーに同意します

上段の○をクリックする

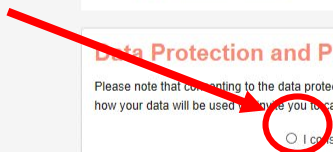

上段の○に●が入っていることを確認しContinueをクリックする

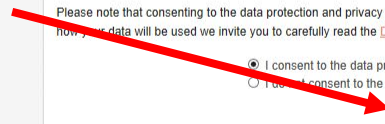



登録方法4. 会員種別とオプション参加の有無を選択します

The screenshot shows a web browser window with the URL <https://www.mcisemi.com/lci2020/registration/registration.html>. The page is titled "Registration" and includes a progress bar with steps: 1 Registration, 2 Profile, 3 Survey, 4 Select Hotel, 5 Book Room, 6 Payment, 7 Confirmation. The main content area is titled "Registration" and "Tell us about yourself". It contains two tables: "Registration" and "Optional Sessions".

Registration	Fee
<input checked="" type="radio"/> Lion	\$175.00
<input type="radio"/> Adult Guest	\$175.00
<input type="radio"/> Omega Leo	\$100.00
<input type="radio"/> Alpha Leo	\$20.00
<input type="radio"/> Child Guest	\$20.00

Session	Fee
<input type="checkbox"/> Melvin Jones Luncheon more...	\$75.00
<input type="checkbox"/> PIP/PID Banquet more...	\$150.00

At the bottom of the page, there is a "Continue" button. A red circle highlights this button, and a red arrow points to it from the annotation "③ Continueをクリック".

① 会員種別を選択する
正会員はLionを選択

② オプションに参加する場合は選
択する(通常は選択しない)

③ Continueをクリック

注意：2020/5/1以降はキャンセル不可



登録方法5. 登録するメンバーの基本情報を入力します

Registration Information - L Profile - The 103rd Lion X

https://www.mcisemi.com/lci2020/registration/profile.html?groupidx=0

SINGAPORE 2020 103rd Lions Clubs International Convention

Service in full color #LCICON2020

1 Registration > 2 Profile > 3 Survey > 4 Select Hotel > 5 Book Room > 6 Payment > 7 Confirmation

Personal Information

* indicates a required field

First Name *

Last Name *

Badge First Name *

Title (leave blank if none of the below apply)

- Select...
- Club Secretary
- Club President
- Council Chairperson
- District Governor
- Past District Governor
- Past Council Chairperson
- Zone Chairperson
- Regional Chairperson

Cart

Lion

Total: \$175.00

Contact

Phone
Open Monday through Friday,
from 8:00 until 17:00 CT
972-349-5436

Email
LCI@mcievents.com

BADGE PREVIEW

This badge is not to scale. Actual badges will be larger and include additional information.

苗字をアルファベットで入力する

名前をアルファベットで入力する

該当する役職を選択する
該当しなければ選択不要
【上から順に】
クラブ幹事
クラブ会長
複合地区議長
地区ガバナー
元ガバナー
元複合地区議長
ゾーンチェアパーソン
リジョンチェアパーソン



登録方法5. 登録するメンバーの基本情報を入力します

Registration Information - L Profile - The 103rd Lion x

https://www.mcisemi.com/lci2020/registration/profile.html?groupidx=0

SINGAPORE 2020 103rd Lions Clubs International Convention

Service in full color #LCICON2020

1 Registration > 2 Profile > 3 Survey > 4 Select Hotel > 5 Book Room > 6 Payment > 7 Confirmation

Personal Information

* indicates a required field

First Name * Last Name *

Takamasa Suzuki

Badge First Name * Title (leave blank if none of the below apply)

Takamasa Select...

Takamasa
Takamasa Suzuki

This badge is not to scale. Actual badges will be larger and include additional information.

Cart

Lion

Total: \$175.00

Contact

Phone
Open Monday through Friday,
from 8:00 until 17:00 CT
866-268-0198 or
972-349-5436

Email
LCI@mcievents.com

Need Help?

入力を完了しバッジのイメージを確認する
引き続き下記の情報を入力します



登録方法5. 登録するメンバーの基本情報を入力します

Registration Information - L Profile - The 103rd Lion X
https://www.mcisemi.com/lci2020/registration/profile.html?groupidx=0

Badge First Name * Takamasa Title (leave blank if none of the below apply) Select...

This badge is not to scale. Actual badges will be larger and include additional information.

Postal Code * Start by entering your zip code

Mobile Phone Club Number

Alternate Phone Club Name

Email Address * Member Number

Emergency Contact * Emergency Contact Phone *

District * Please select... Sub District

Cart
Lion
Total: \$175.00

Contact
Phone
Open Monday through Friday, from 8:00 until 17:00 CT
866-268-0198 or 972-349-5436
Email
LCl@mcievents.com

Need Help?

Continue

郵便番号(ハイフンを入れずに7桁)を入力する

メールアドレスを入力する

緊急連絡者名を入力する

MD-333(JAPAN)を選択する

緊急連絡先の電話番号を入力する

準地区 333-Eを選択する

*が無い欄は記入しなくてもOKです



登録方法5. 登録するメンバーの基本情報を入力します

郵便番号を入力すると住所を入力する欄が出てくるので、住所を入力する



Takamasa
Takamasa Suzuki
MD-333, 34909
日立市, JAPAN

This badge is not to scale. Actual badges will be larger and include additional information.

Address *
3-5-5 Omika-cho Hitachi-city, Ibaraki

City *
日立市

Country *
JAPAN

Postal Code *
3191221

Mobile Phone
9078373929

Club Number
34909

Alternate Phone

Club Name
Hitachi Chuo

Email Address *
t-suzuki@seikyo.co.jp

Member Number
4077017

Emergency Contact *
Emi Suzuki

Emergency Contact Phone *
+81294520691

District *
MD-333 (JAPAN)

Sub District
333-E

Cart
Lion
Total: \$175.00

Contact
Phone
Open Monday through Friday,
from 8:00 until 17:00 CT
866-268-0198 or
972-349-5436
Email
LCI@mcievents.com

Need Help?

Continue

入力内容を確認し
Continueをクリックする





登録方法6. 追加情報を選択します

Registration Information - L Additional Info - The 10 x

https://www.mcisemi.com/lci2020/registration/survey.html?groupidx=0

mci Official Housing and Registration Provider Home Chat Help Already registered? Login

SINGAPORE 2020 103rd Lions Clubs International Convention Service in full color #LCICON2020

1 Registration > 2 Profile > 3 Survey > 4 Select Hotel > 5 Book Room > 6 Payment > 7 Confirmation

Additional Information

* indicates response required

I am interested in participating in a hands-on community service project during the Singapore International Convention. Further details on registering for service projects will be sent to you in the coming months.

Yes

Primary Language: *

Japanese

How many International Conventions have you attended?

1-5

In order to continue with registration you need to agree to the Terms and Conditions. [here](#): *

Yes, I agree to the Terms and Conditions

Cart

Lion

Total: \$175.00

Contact

Phone
Open Monday through Friday,
from 8:00 until 17:00 CT
866-268-0198 or
972-349-5436

Email
LCI@mcievents.com

Continue

Need Help?

シンガポールで奉仕活動に参加したい場合は☐を入れる

自分の主要言語を選択する
日本語はJapanese

過去に何度国際大会に参加したかを選択する

利用規約に同意するにチェックを入れる

すべての項目を選択し終わったら
Continueをクリックする



登録方法7. 国際協会からホテルを予約します(別途手配する場合は不要)

Registration Information - L MCI USA

https://roomlogic.wyndhamjade.com/#/search/14LeuMWBcyht2kTW

mci Official Housing and Registration Provider

Home Chat Help \$175.00 Login

SINGAPORE 2020 103rd Lions Clubs International Convention

Service in full color #LCICON2020

1 Registration > 2 Profile > 3 Survey > 4 Select Hotel > 5 Book Room > 6 Payment > 7 Review & Confirm > 8 Confirmation

Don't book hotel room

Sort by: A to Z Include Sold-Out Hotels

6 hotels found

Hotel Name	Price (from)	Distance
CONRAD CENTENNIAL SQUARE	\$380 + \$64.60 Taxes & Fees	0.7 miles
GRAND COPTHORNE WATERFRONT HOTEL SINGAPORE	\$275 + \$46.75 Taxes & Fees	1.8 miles
JW MARRIOTT SINGAPORE SOUTH BEACH	\$390 + \$66.30 Taxes & Fees	0.8 miles

個別にホテルを手配する場合はここをクリック

通常別途ツアーや個人でホテルを予約することを想定し、このステップは省略します。
もし予約する場合は、滞在日程・人数及びホテルを選択してください



登録方法7. 国際協会からホテルを予約します(別途手配する場合は不要)

Registration Information - L MCI USA

https://roomlogic.wyndhamjade.com/#/search/14LeuMWBCYht2kTW

mci USA Official Housing and Registration Provider

Home Chat Help \$175.00 Login

Are you sure you don't want to book your hotel room?

Here are a few reasons why you should book with us:

1. We offer the **lowest rates** available, guaranteed.
2. Hotels within the official block offer **complimentary shuttle** service for hotels that are not within walking distance of the convention center.
3. Easy to modify or cancel your reservation if needed.

Don't book hotel Book Hotel

1 Registration > 2 Profile >

8 Confirmation

Don't book hotel room

Check-In 06-26-2020 Check-Out 06-30-2020

Occupancy per room 1 person

Search by hotel name

6 hotels found

IMAGE COMING SOON

Need Help? Get help with your reservation.

- Live chat with an agent now.
- Frequently Asked Questions
- email us at lci@mcievents.com

ここでホテルを予約する必要がない場合はここをクリック



登録方法8. 支払情報(クレジットカード情報)を入力します

Registration Information - L MCI USA

https://roomlogic.wyndhamjade.com/#/groupContact

mci Official Housing and Registration Provider

Home Chat Help \$175.00 Login

SINGAPORE 2020 103rd Lions Clubs International Convention

Service in full color #LCICON2020

1 Registration > 2 Profile > 3 Survey > 4 Select Hotel > 5 Book Room > 6 Payment > 7 Review & Confirm > 8 Confirmation

You don't have any rooms selected yet Find rooms

Payment

Payment

Registration balance:

\$175.00

This is a strong 2048-Bit SSL certified encrypted payment. digicert Secure Trusted Click to verify

Credit Card Number *

Expiration Date * Security Code *

Cardholders Name *

Billing address same as mailing address

Address Line 1 * Address Line 2

Zip/Postal Code * State/Province * City * Country *

Review & Confirm

Your Registration

1 Lion @\$175.00 ea.	\$175.00
Subtotal:	\$175.00
Amount Paid:	\$0.00

Your Stay

No room selected.

Find the right room for you by browsing our rooms.

Total: \$175.00

Contact

Email: lci@mcievents.com

Get help with your reservation. [Live chat with an agent now.](#)

Need Help?

Get help with your reservation.

- [Live chat with an agent now.](#)
- [Frequently Asked Questions](#)
- [email us at lci@mcievents.com](mailto:lci@mcievents.com)

クレジットカード番号を入力します

カードの有効期限を選択します

カード名義人を記入します

請求書送付先と住所が一緒であればここに☑を入れる

セキュリティコード(カード裏面に記載の数字)を入力します



登録方法8. 支払情報(クレジットカード情報)を入力します

Registration Information - L MCI USA
https://roomlogic.wyndhamjade.com/#/groupContact

SINGAPORE 2020
103rd Lions Clubs International Convention

full color
#LCLICON2020

1 Registration > 2 Profile > 3 Survey > 4 Select Hotel > 5 Book Room > 6 Payment > 7 Review & Confirm >
8 Confirmation

You don't have any rooms selected yet [Find rooms](#)

Payment

Registration balance:
\$175.00

This is a strong 2048-Bit SSL certified encrypted payment.

Credit Card Number *
[Redacted]

Expiration Date * [Redacted] Security Code * [Redacted] [What is this?](#)

Cardholders Name *
TAKAMASA SUZUKI

Billing address same as mailing address

Address Line 1 *
3-5-5 Omika-cho Hitachi-city, Ibaraki

Address Line 2

Zip/Postal Code *
319-1221

State/Province *
[Redacted]

City *
Hitachi-city

Country *
Japan

[Review & Confirm](#)

Your Registration
1 Lion @\$175.00 ea. \$175.00
Subtotal: \$175.00
Amount Paid: \$0.00

Your Stay
No room selected.
Find the right room for you by browsing our rooms.

Total: \$175.00

Contact
Email: sujamoc@events.com
Chat: Get help with your reservation. [Live chat with an agent now.](#)

Need Help? Get help with your reservation.
[Live chat with an agent now.](#)
[Frequently Asked Questions](#)
[email us at lci@mcievents.com](mailto:email.us.at.lci@mcievents.com)

ハイフン付きの郵便番号に
修正する

英語の市町村名に修正する

全ての情報が正しく入力されている
ことを確認しReview & Confirm
をクリックする



登録方法9. 登録最終確認画面で内容を確認します

Registration Information - L MCI USA

https://roomlogic.wyndhamjade.com/#/review

1 Registration > 2 Profile > 3 Survey > 4 Select Hotel > 5 Book Room > 6 Payment > 7 Review & Confirm > 8 Confirmation

You don't have any rooms selected yet [Find rooms](#)

Review & Confirm

[Complete Purchase](#)

Contact Details

[Modify](#)

Takamasa Suzuki
3-5-5 Omika-cho Hitachi-city, Ibaraki
日立市, 茨城県 3191221
JP
+819078373929 • Mobile Phone
t-suzuki@seikyo.co.jp

Payment Details

[Modify](#)

Payment Amount: \$175.00

3-5-5 Omika-cho Hitachi-city, Ibaraki
Hitachi-city, 茨城県 319-1221
JP

Registration

[Modify](#)

1 Lion @\$175.00 Ea.	\$175.00
Subtotal:	\$175.00
Amount Paid:	\$0.00

Your Registration

1 Lion @\$175.00 ea.	\$175.00
Subtotal:	\$175.00
Amount Paid:	\$0.00

Your Stay

No room selected.
Find the right room for you by browsing our rooms.

Total: \$175.00

Contact

Email: tcj@mcievents.com

Chat: Get help with your reservation. [Live chat with an agent now.](#)

[Need Help?](#) Get help with your reservation.
[Live chat with an agent now.](#)
[Frequently Asked Questions](#)
[email us at lci@mcievents.com](mailto:email.us.at.lci@mcievents.com)

[Complete Purchase](#)

全ての情報が正しいことを確認し、
ここをクリックする。
クリックすると登録が完了します。



登録方法10. 登録完了

登録の確認IDです

領収書を印刷したい場合はここをクリック

登録確認書を印刷したい場合はここをクリック
(印刷して保管しておくことをおすすめします)

登録完了メッセージ: Takamasa, Your purchase is complete!
Your Record ID is: J4QYBCM7
You will receive an email confirmation shortly with your purchase details and Record ID at t-suzuki@seikyo.co.jp.

印刷ボタン: Print Receipt, Print Confirmation

ヘルプセクション: Get help with your reservation. Live chat with an agent now, Frequently Asked Questions, email us at lci@mcievents.com

お問い合わせ: 866-268-0198 and 888-538-8816
©2019 MCI Group. All rights reserved. Privacy Policy

これで登録は完了です。バッジはシンガポールの登録会場で各自引き取ります